

EEGStudio



УТВЕРЖДАЮ

Генеральный директор

А. А. Грушвицкий

19.02.2026



Инструкция по установке и обновлению программного обеспечения «EEGStudio»

1 УСТАНОВКА И ЗАПУСК ПРОГРАММЫ

1.1. Установка программы

Запустите файл

«EEGStudioFullSetupWithViewerAndDatabase_vX.XX.X.XXXXReleaseProtected».

Выберите язык установки (выбор языка определяет названия элементов библиотек по умолчанию, они останутся неизменными до переустановки программы).

Далее начнется последовательная установка базы данных DATAStudio и модулей EEGStudio. Следуйте инструкциям мастера установки программы.

Если позволяет размер диска C, на шаге **Выберите Тип Установки** выберите тип установка **Полная**, чтобы установить все программные модули и нажмите **Далее**.

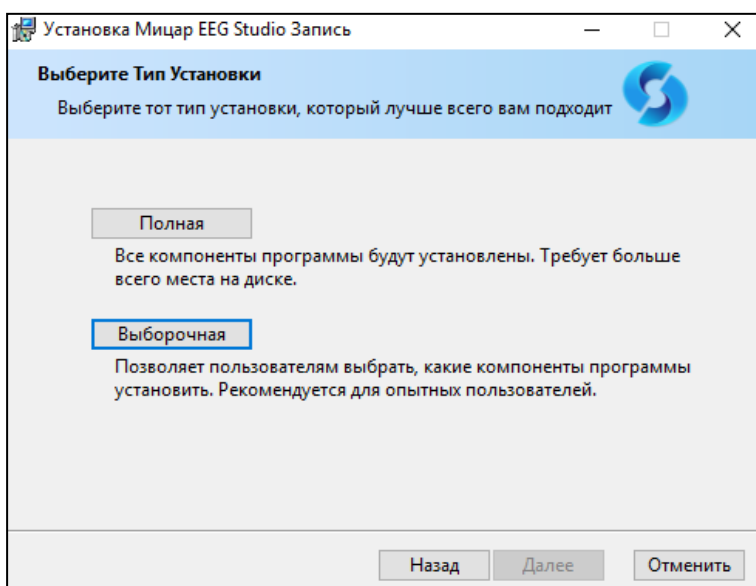

Если Вы хотите изменить папку установки ПО, то выберите тип установки **Выборочная**.

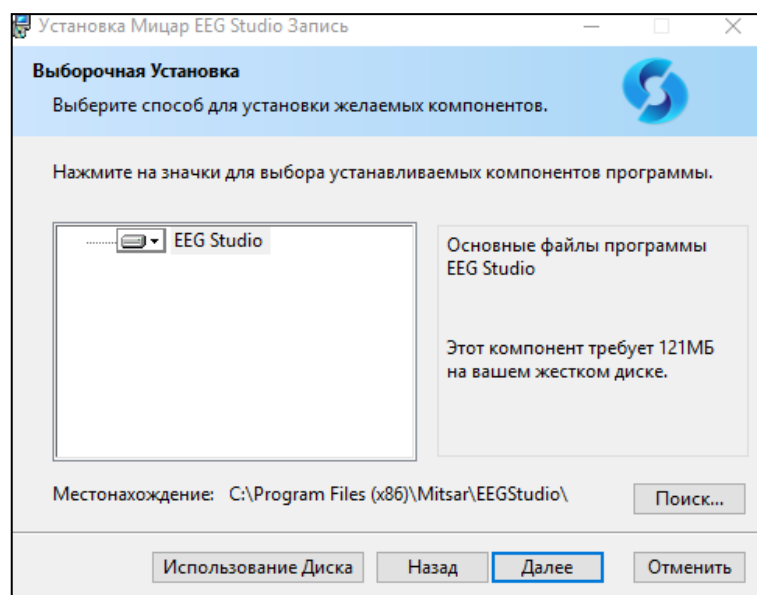

Чтобы изменить местоположение ПО, нажмите кнопку **Поиск** и укажите путь, куда следует делать установку ПО. Потом нажмите кнопку **Далее**.

Дождитесь окончания инсталляции.

Нажмите **Завершить** для завершения процесса инсталляции.

Повторите предыдущие шаги для инсталляции EEGStudio (модуль анализа).

Дождитесь завершения процесса инсталляции и нажмите **Завершить**.

Деинсталляция ПО EEGStudio

В случае необходимости деинсталляция ПО осуществляется с помощью деинсталлятора.

Для этого в ОС Windows в меню **Пуск** найдите соответствующее приложение производителя ООО «МИЦАР».

Либо перейдите в ОС Windows в **Панель управления** в раздел **Удаление или изменение программ**, выберите соответствующее приложение в списке всех установленных программ и нажмите удалить.

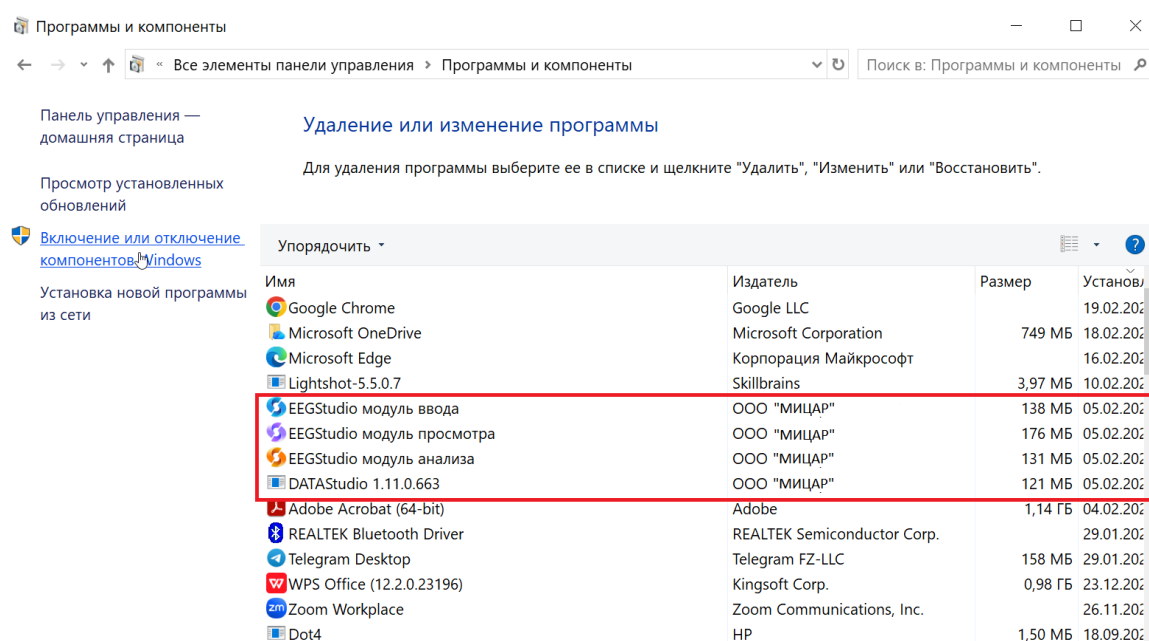

1.2. Запуск программы

Для запуска ПО дважды кликните на рабочем столе по иконке .

В появившемся окне **Управление списком баз данных** можно создать новую БД или подключить существующую базу указав путь к ней.

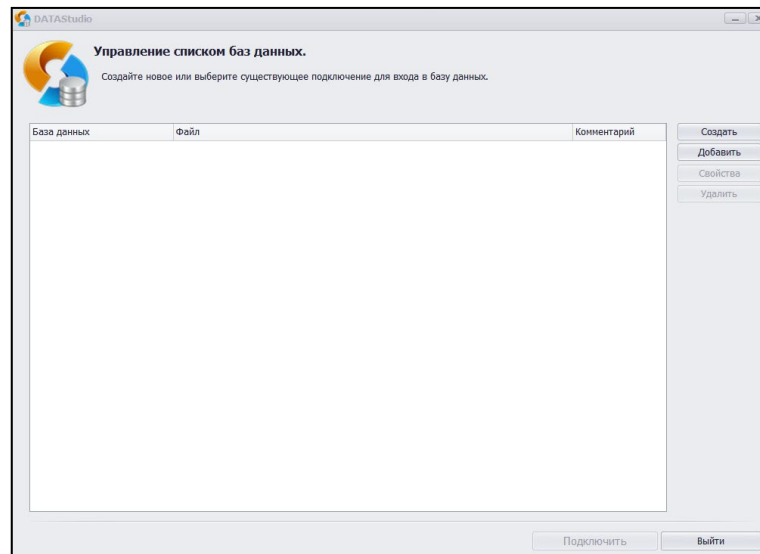

Данное окно появляется только при первом запуске программы. Базу данных всегда можно сменить через менеджер баз данных.

Нажмите кнопку **Создать**, если вы хотите создать и подключиться к новой базе данных.

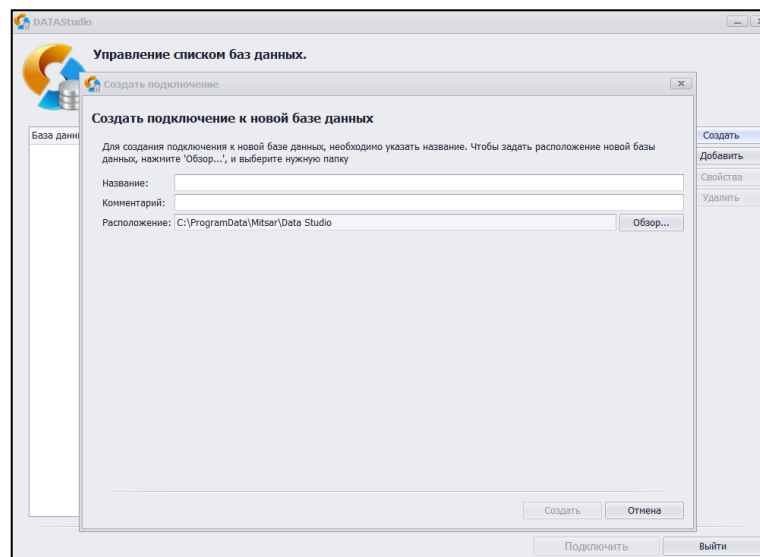

Здесь можно задать название и расположение для только что созданной базы данных. После внесения изменений нажмите **Создать**.

Выделите в списке баз данных нужную и нажмите Подключить.

В появившемся мастере первичной настройки введите название организации и ФИО пользователя-врача, который будет работать с этой программой.

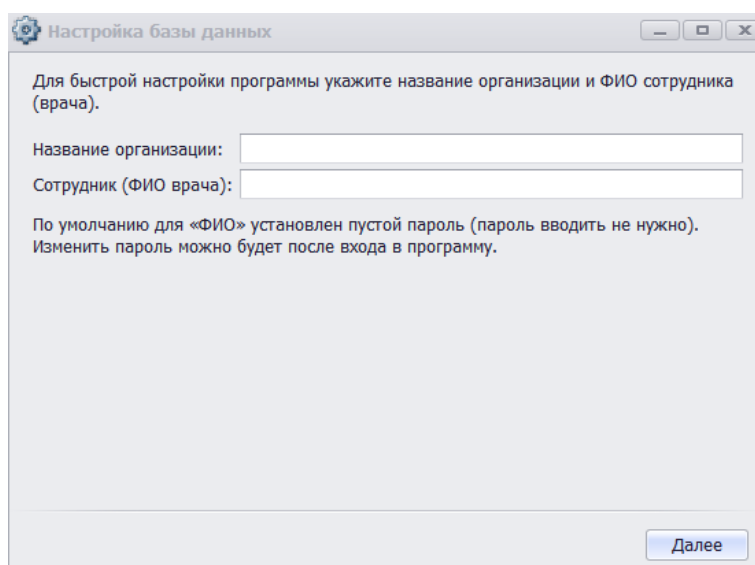

Данное окно появляется только при первом запуске ПО. Данные организации и пользователя можно не заполнять, если нет такой необходимости. Редактирование данных организации и пользователя доступно в процессе работы с программой DATAStudio. Нажмите **Далее** для перехода к главному окну программы.

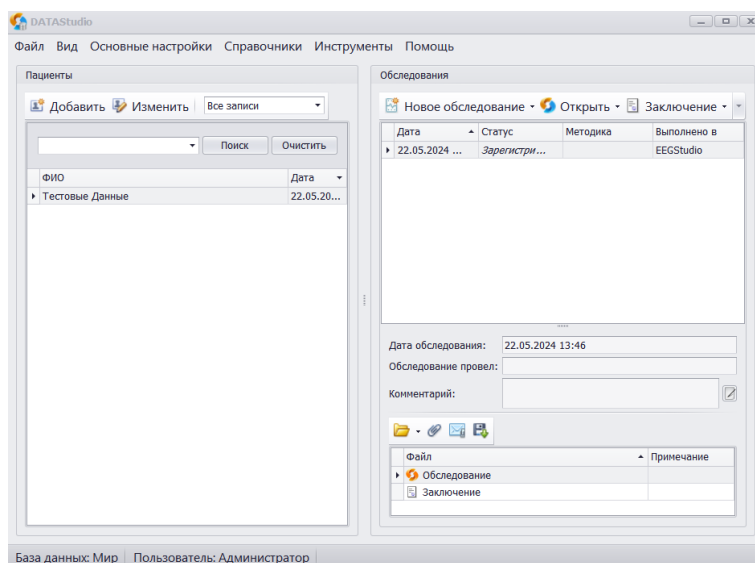

По умолчанию в базе данных уже создан пациент **Тестовые Данные** с обследованием.

При дальнейших запусках ПО DATAStudio после входа в систему будет сразу появляться главное окно программы.

1.3. Карта пациента

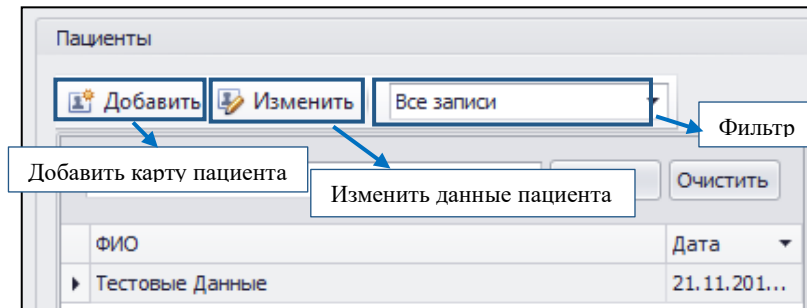

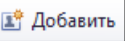
Чтобы добавить нового пациента на панели инструментов области **Пациенты** нажмите кнопку 

В появившемся окне **Пациент** введите необходимую информацию. Выделенные красным строки представляют минимум информации, достаточный для создания новой карты пациента.

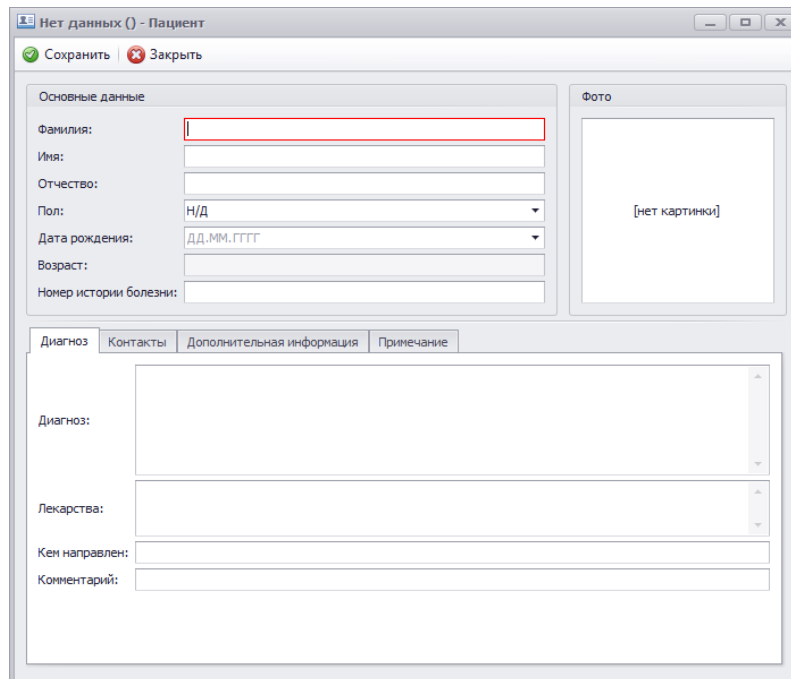

После введения необходимой информации о пациенте нажмите кнопку . Окно **Пациент** закрывается, и в области **Пациенты** главного окна программы появится созданный пациент.

1.4. Создать обследование

Для запуска модуля ввода в области **Обследования** в раскрывающемся списке **Новое обследование** выберите один из вариантов.

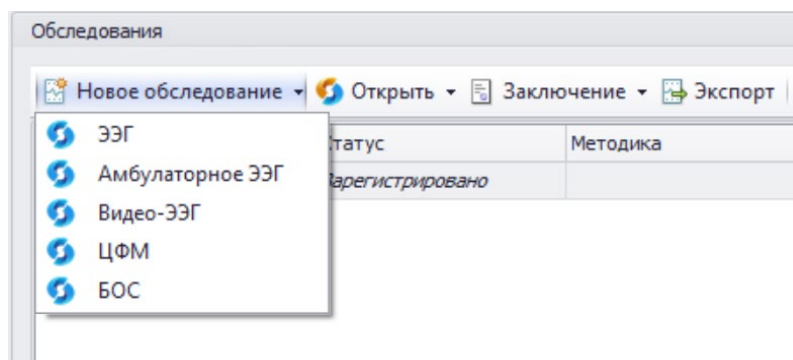

Названия обследований в раскрывающемся списке нужны для ориентации в списке обследований, созданных для пациента.

При первом запуске поверх главного окна программы EEGStudio появится диалоговое окно **Первоначальная конфигурация**.

Диалог **Первоначальная конфигурация** позволяет настроить основные функции программы при первом запуске.

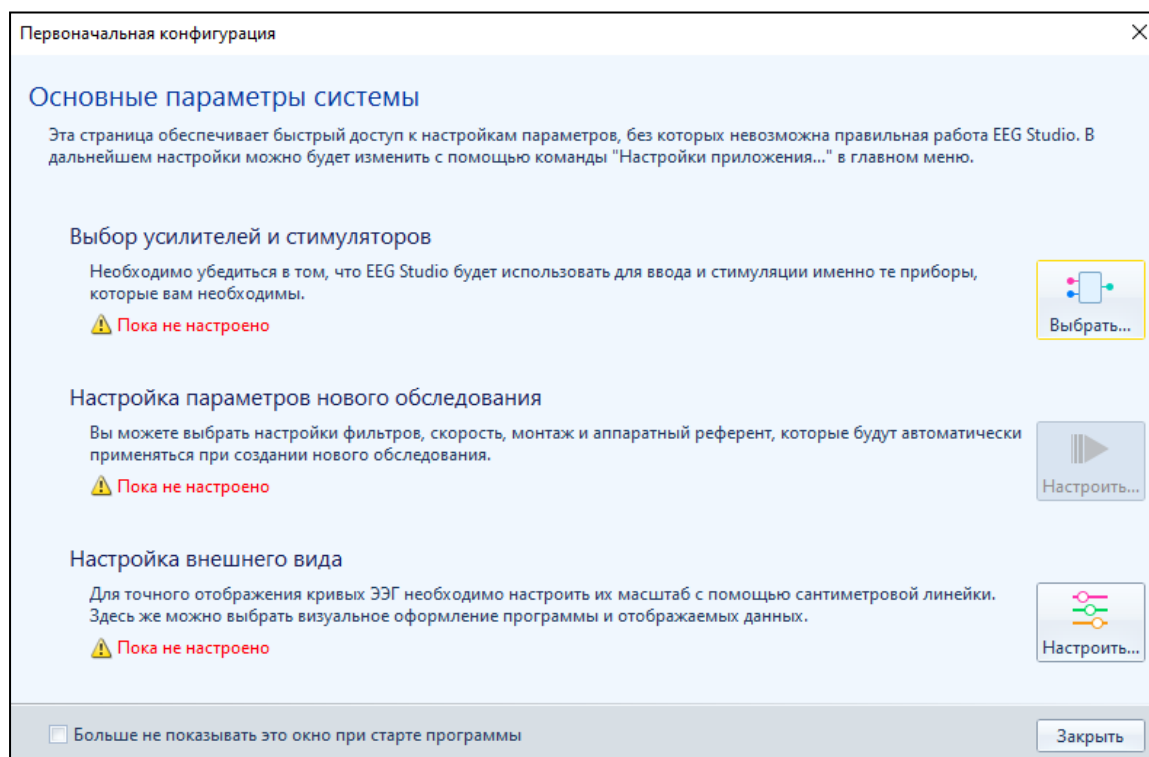

Каждое обследование (независимо от того, было ли оно создано ранее или создается в данный момент) визуализируется в отдельном окне.

Набор вкладок, секций, дополнительных параметров может отличаться в зависимости от методики созданного обследования.

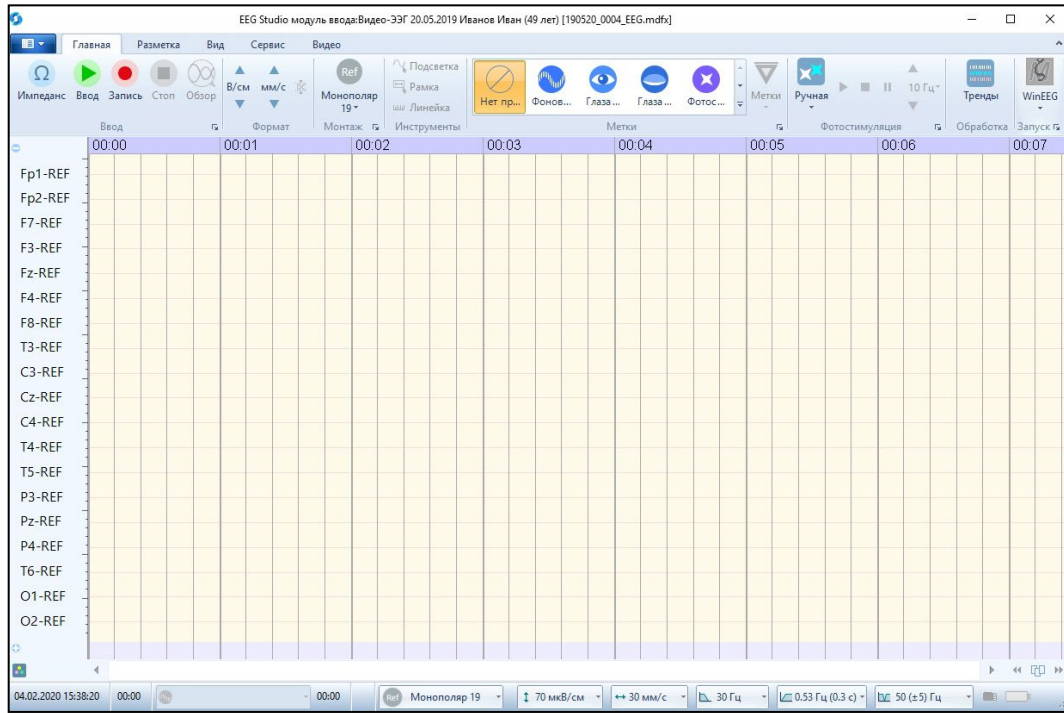

Окно модуля ввода EEGStudio без обследования

2 ОБНОВЛЕНИЕ ПРОГРАММНОГО ОБЕСПЕЧЕНИЯ

Проверку наличие доступной версии для обновления и загрузку дистрибутива можно выполнить несколькими способами.

2.1. На официальном сайте компании

Перейдите на официальный сайт www.mitsar-eeg.ru и далее в раздел **Сервис – Обновления ПО**.

Или по прямой ссылке: www.mitsar-eeg.ru/page1.php?id=update

В данном разделе вы найдете информацию о последней версии ПО EEGStudio.

Для загрузки дистрибутива программы выберите мышью соответствующий вариант в списке и начнется загрузка на ваш ПК.



The screenshot shows the MITSAR website interface. The 'Сервис' (Service) menu item is highlighted with a red box. Below it, the 'Обновления ПО' (Software Updates) option is also highlighted with a red box. The main content area displays a table of software updates for EEG research programs.

Наименование	Версия	Дата выхода	Операционная система	Скачать
EEGStudio	1.32.2.11527	Август 2025	Win 11/10	exe 334.2 Mb
WinEEG	3.18.32	Май 2025	Win 11/10	zip 626.9 Mb
PsyTask	2.2.8	Декабрь 2024	Win 11/10	zip 19.2 Mb

2.2. Через сервис проверки наличия обновлений в EEGStudio

Откройте настройки приложения и перейдите в раздел **О программе**.

В секции **Дополнительно** нажмите на кнопку **Проверить обновления**.

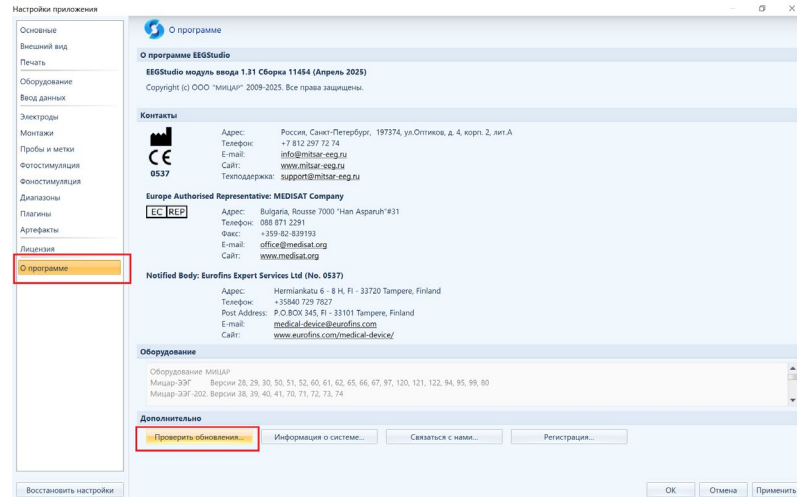

В случае наличия нового обновления EEGStudio, отображается диалоговое окно, включающее в себя новую версию программы, доступную для скачивания, а также информацию со списком основных изменений в программе.

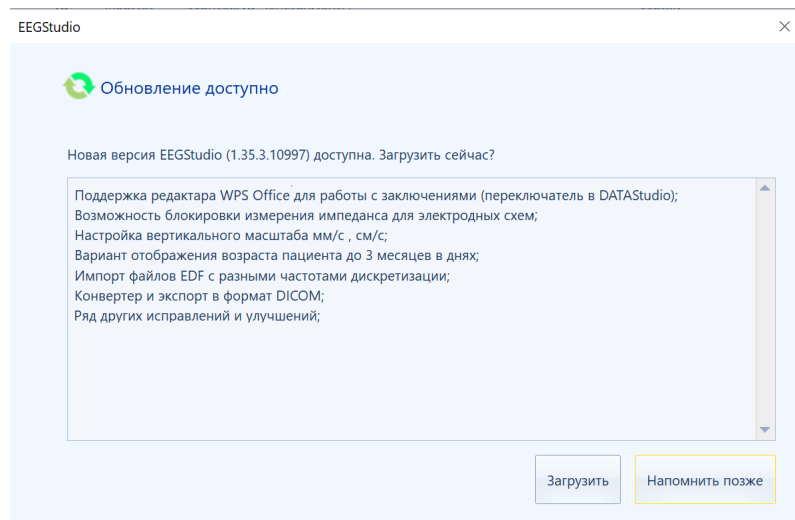

При отсутствии нового обновления выдается модальное окно:

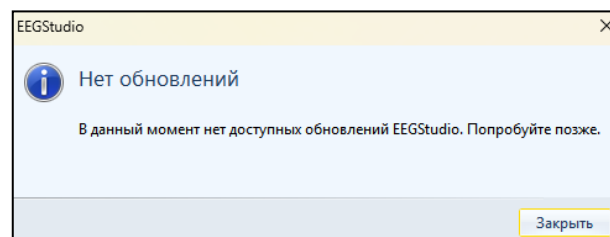

После скачивания дистрибутива программы необходимо выполнить шаги, описанные выше в разделе 1.1 Установка программы.

